Commune de Sinendé
- 33 villages cartographiés
- 2 espaces communautaires identifiés

Commune de Tchaourou
- 55 villages cartographiés
- 6 espaces communautaires identifiés
- 7 cas de conflits identifiés
- 6 villages frontaliers au Nigéria identifiés

Commune de N'dali
- 64 villages cartographiés
- 3 cas de contestation de limites

Difficultés rencontrées
- Les conflits de limites entre deux villages ;
- Les inondations et la crue des cours d'eau ;
- La non maîtrise des limites des villages par certaines populations ce qui entraîne des conflits de territoires avec les villages limitrophes ;
- La non-disponibilité de certains guides pour la réalisation de la mission ;
- Les campagnes d'intoxication de certaines personnes pour entraver au déroulement de la mission ;
- L'accès difficile à certaines limites lors de la collecte des données ;
- La non-disponibilité de certains Chefs-villages et leur mauvaise collaboration qui rendent les travaux un peu plus difficiles
- Absence de réseau GSM dans certaines localités pour une communication régulière.
- L'inaccessibilité de certains villages à cause des pluies.

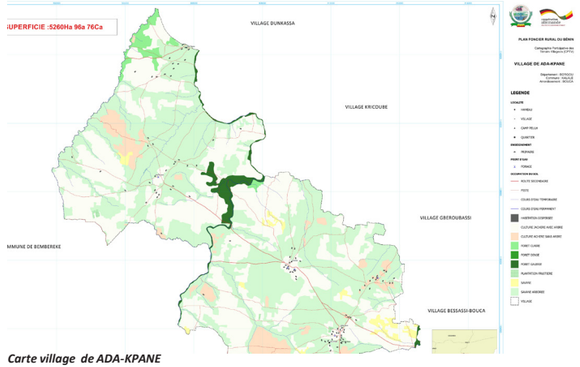

Carte village de ADA-KPANE

plan foncier rural :
Document faisant l'inventaire des terres rurales avec enregistrement des droits y rattachés ainsi que de leurs titulaires, dans le but de répondre aux besoins individuels et collectifs de sécurité foncière, de planification et d'investissement

couloirs de transhumance:
Les couloirs de transhumance sont des corridors officiellement définis qui canalisent les déplacements des troupeaux dans les zones agro-pastorales, en reliant les pâturages, les points d'eau, les zones de pacage, les marchés à bétail et les centres de vaccination que ce soit dans les terroirs agro-pastoraux (couloirs internes) ou sur des terres d'accès ouvert (couloirs externes). Ces couloirs permettent la prévention des conflits entre agriculteurs et éleveurs en ce qui concerne l'utilisation des terres et des ressources en eau limitées

ODD#15:
Préserver et restaurer les écosystèmes terrestres
ODD#17:
Renforcer les moyens du partenariat Mondial pour le Développement Durable et le revitalise

Réaliser par le projet **ProPFR**
Promotion de la politique foncière Responsable
Siège:
Parakou, Bénin
Chargé du projet:
Dr Bruno Oheix
Mise à jour
Juin 2020
Texte
Synthèse de mise oeuvre de l'ASG
image: © ProPFR

ADECOB	:	Association pour le Développement des Communes du Borgou
CP	:	Cartographie Participative
CV	:	conseil de villages
CVDT	:	Comité Villageois de Délimitation du Terroir
GPS	:	Global Positioning System
MDGL	:	Ministère de la Décentralisation et de la Gouvernance Locale
ODD	:	Objectif du Développement Durable
ProAgri	:	Promotion de L'agriculture
ProPFR	:	Promotion d'une Politique Foncière Responsable
ProSOL	:	Projet Protection et Réhabilitation des Sol
SIG	:	Système d'Information Géographique

coopération allemande
DEUTSCHE ZUSAMMENARBEIT

Mis en oeuvre par
giz Deutsche Gesellschaft für Internationale Zusammenarbeit (GIZ) GmbH

En partenariat avec
MINISTÈRE DE L'AGRICULTURE, DE L'ÉLEVAGE ET DE LA PÊCHE
RÉPUBLIQUE DU BÉNIN



CARTOGRAPHIE PARTICIPATIVE DES TERROIRS VILLAGEOIS

- Complément pour l'Approche Systématique Groupée
- Synergie avec les couloirs de passage

- CP: Définition/ Objectif/Méthodologie/
- Indicateurs financiers
- Les étapes clés de mise en oeuvre
- Missions de suivi
- Résultats

15 VIE TERRESTRE

17 PARTENARIATS POUR LA RÉALISATION DES OBJECTIFS

CARTOGRAPHIE PARTICIPATIVE

Définition

- Opération qui permet de déterminer de manière contradictoire les limites des villages et d'en établir la cartographie. C'est une étape très importante dans l'élaboration des Plans Fonciers Ruraux
- les PFR se justifient dans les articles 198 du Code Foncier et Domanial et 14 du décret N° 2015-018 du 29 janvier 2015 fixant les modalités d'établissement des plans fonciers ruraux et de confirmation des droits fonciers à partir du plan foncier rural.

Utilité

- socle topo-géographique numérique qui autorise un lien entre les données foncières, les données agricoles et l'aménagement du territoire.
- Information accrue, lisible et transparente permettant aux décideurs une aide à la prise de décision mais aussi aux populations une conjonction de leurs territoires par une approche de démocratique participative.

Communes d'intervention

Bembereke, Kalale, Sinende Tchaourou

Objectif principal

- Lutte contre la faim par une sécurisation foncière rurale et une sécurisation des investissements agricoles

Objectif secondaire

- Identifier les limites des villages.
- Connaissance des terroirs et de l'occupation des sols (SIG).
- Aide à la prévention des conflits.
- Contribution à l'aménagement du territoire communal.
- Préparation à la sécurisation foncière (pour les Attestations de Détentions Coutumières)

Méthodologie

4 étapes majeures

- Préparation : campagnes de sensibilisation/ information ; Création, installation, formation et mobilisation des comités villageois de délimitation du territoire
- Travaux de cartographie : Collecte de cartes orthonormées et pré-identification, Parcours GPS, contrôle des données, etc.
- Élaboration des cartes et restitutions aux villages, signature des PV
- Transfert de compétence aux Mairies : formations SIG, Recyclage QGIS, etc.



***image 1**: Rencontre avec des autorités locales de Kalalé*

Indicateurs financiers

- Temps total d'activité du projet ProPFR : 4 mois
- Ressource Humaine Active Totale : 1,460 homme/jour
- Budget investissements directs : 78,600,000 FCFA
- Coût de la cartographie pour 1 village : 412,000 FCFA



***image 2**: Relevés des limites de villages*

ACTIVITES MENEES

Campagne d'information et de sensibilisation

- Rencontre avec l'autorité communale
- Rencontre avec les autorités locales
- Organisation des Campagnes d'information et de sensibilisation
- Mise en place des Comités Villageois de Délimitation du Terroir (CVDT)
- Formation des CVDT

Cartographie des terroirs villageois

- Séance de Pré-Identification des limites de villages: ce premier travail technique s'est fait dans l'ensemble des villages bénéficiaires lors d'une assemblée générale
- Relevés des limites de villages: ensemble avec les populations et sur la base des orthophotographies ou ortho-images, les limites pré-identifiées sont parcourues pour confirmation, infirmation et/ ou correction.
- Relevés des éléments structurants des terroirs villageois: Bâtiments remarquables, Puits, Barrages, bas-fonds, couloirs de transhumance, zone de lotissement…
- Réalisation des enquêtes toponymiques
- Numérisation des éléments structurants du sol
- Élaboration des cartes provisoires
- Restitution et Validation des documents provisoires par les CVDT et CV

MISSIONS DE SUIVI

Evaluation mi-parcours

A mi-parcours des travaux, une réunion de validation et de suivi a été organisée pour toute l'équipe

- Au cours de cette séance qui s'est tenu à Tchaourou à l'hôtel Koubourou City, une présentation interne des résultats issus des travaux réalisés par les équipes a été faite par le chef de mission.
- Les difficultés que rencontrent les équipes aussi bien lors de la collecte des données que de leur traitement ont été exposées et discutées.
- Le niveau atteint par chacune d'elle dans l'exécution des tâches qui leur sont assignées a été aussi présenté. L'utilisation de l'outils SEPO a permis une évaluation participative des actions menées dans le cadre de la cartographie participative des villages par l'équipe.



***image 3**: Organisation des Campagnes d'information et de sensibilisation*

RÉSULTATS

La «somme» des limites des 191 villages cartographiés par le projet ProPFR permet la cartographie des limites de cinq Communes du Borgou : Bembéréké, Tchaourou, Kalalé, Sinendé et N'dali.

Outre les limites des villages, le résultat final présente une carte d'occupation des sols en format SIG.

Par ailleurs, le SIG ainsi produit autorise une lecture des Maires utile pour l'aménagement du territoire, des investissements agricoles, etc.

- 255 villages en SIG complets
- Identification de 5 zones communales communautaires
- Identification de 10 conflits territoriaux majeurs
- 20 personnes formées à l'enquête participative
- 30 personnes formées a l'utilisation des GSP
- Résolution de 4 conflits territoriaux majeurs
- Résultats valorisés par les Mairies, le Ministère de la décentralisation (MDGL), PDDC, ProSOL et ProAgri
- Renforcement des capacités de l'ADECOB

Commune DE Bembéréké

- 42 villages cartographiés
- 28 espaces communautaires identifié
- 7 zones de conflit ont été cartographié

Commune Kalalé

- 69 villages cartographiés
- 8 espaces communautaires identifiés
- un cas de conflit identifié
- 7 villages frontaliers au Nigéria identifiés